

Medlemsundersøkelsen mars 2025 NHO SH med delbransjer

Innhold

- **Bakgrunn**
 - Utvikling forrige periode
 - Fremtidsutsikter

Om undersøkelsen

65. Undersøkelse	
Sendt ut	26.02. kl 07.30
Avsluttet	04.03. kl 18.00
Respondenter	2261
Svarprosent	14%

Antall respondenter NHO SH: 256

Svarprosent NHO SH: na %

	Antall respondenter
Norske frisør- og velværebedrifter	83
Handel	58
Bemanning og Rekruttering	51
Arbeid & Inkludering	30
Drift og Service	20
Sikkerhet og Beredskap	11

Viktig informasjon:

Det er ikke vektet for bedriftenes størrelse eller bransjetilhørighet. En stemme er en stemme, enten bedriften er liten eller stor og uavhengig hvilken bransje den representerer.

Innhold

- Bakgrunn
- **Utvikling forrige periode**
- Fremtidsutsikter

Overvekt av medlemmer som synes markedet er dårlig i mars

Hvordan vurderes den generelle markedssituasjonen for din bedrift?

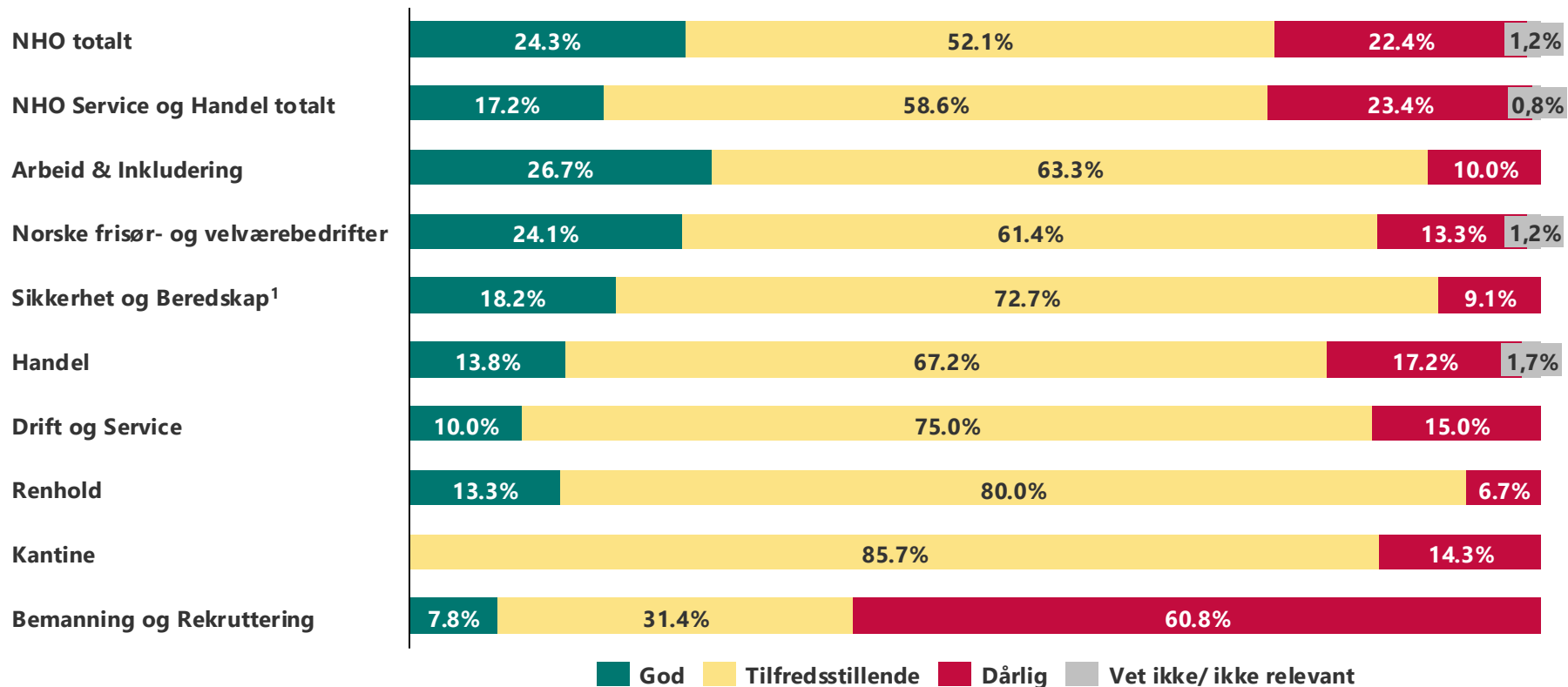

Kilde: NHO medlemsundersøkelse. ¹ få respondenter

Færre som oppfatter markedet er godt enn dårlig blant NHOSH medlemmer og nedgang fra januar

Nettoutvikling (andel som svarer god – andel som svarer dårlig)

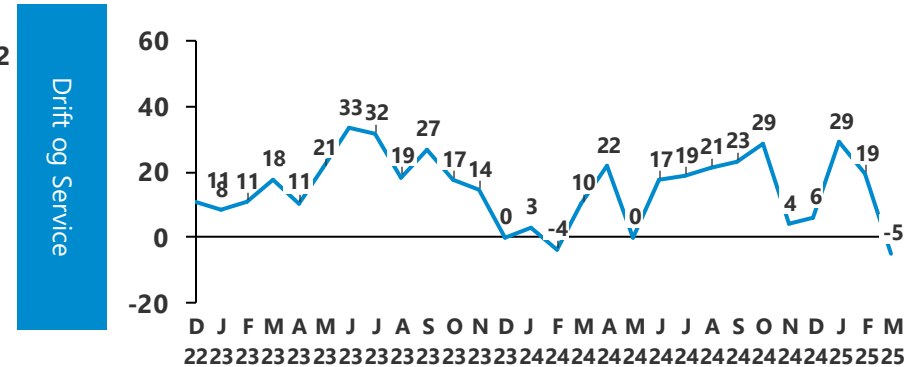
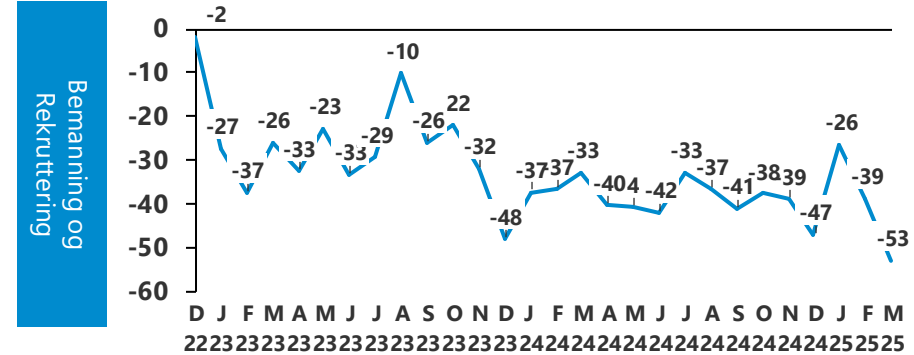
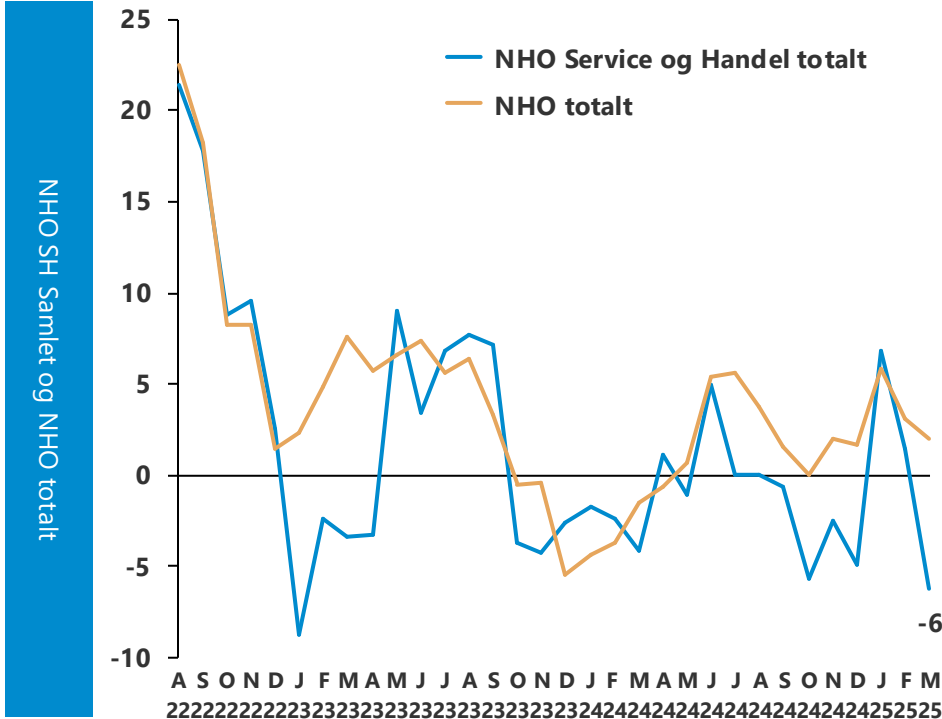

Overvekt av medlemmer som synes markedet er dårlig samlet i mars, og fallende tendens 5 av 6 bransjer

Nettoutvikling (andel som svarer god – andel som svarer dårlig)

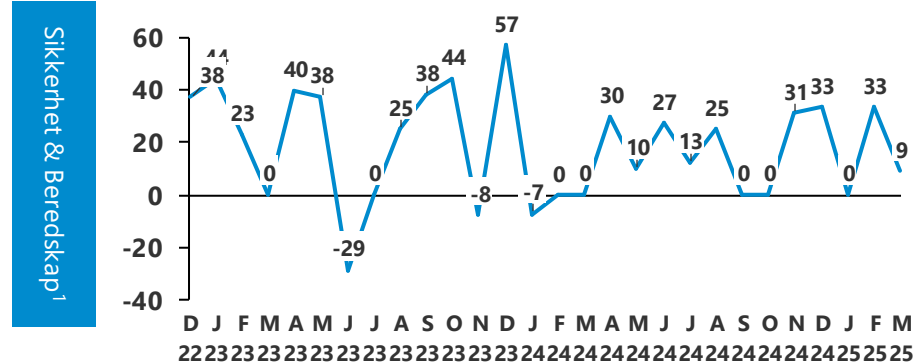
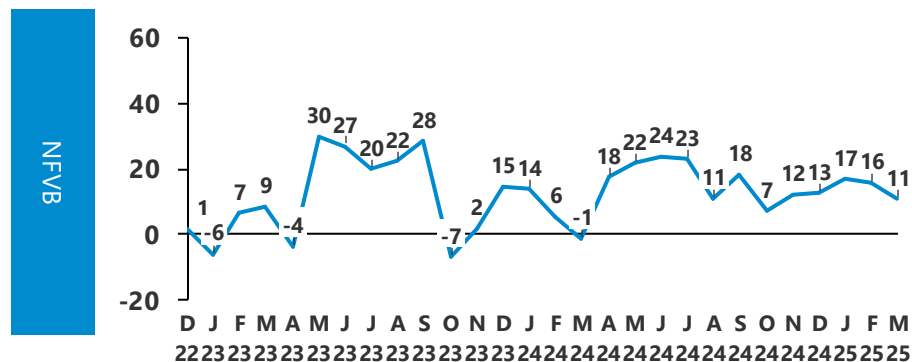
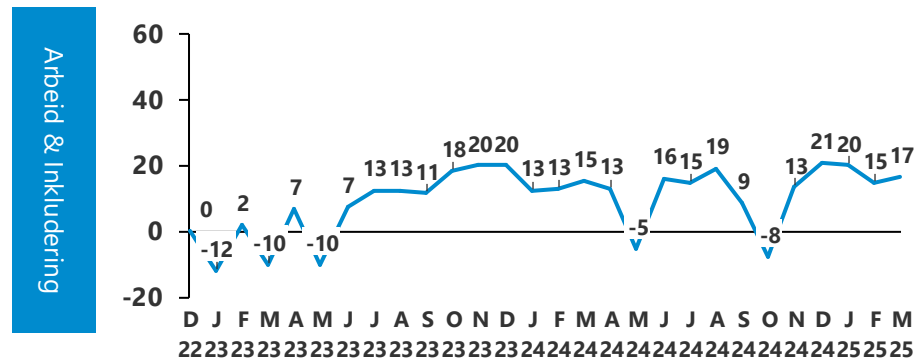
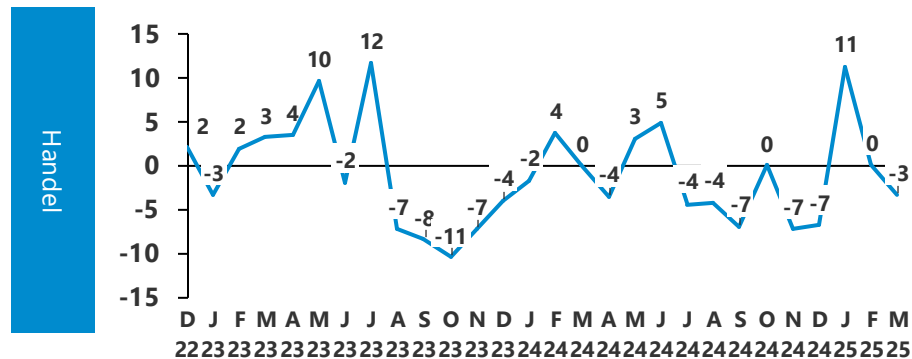

Markedssituasjonen i de andre delene av næringslivet spriker mye

Opplevd markedssituasjon i mars

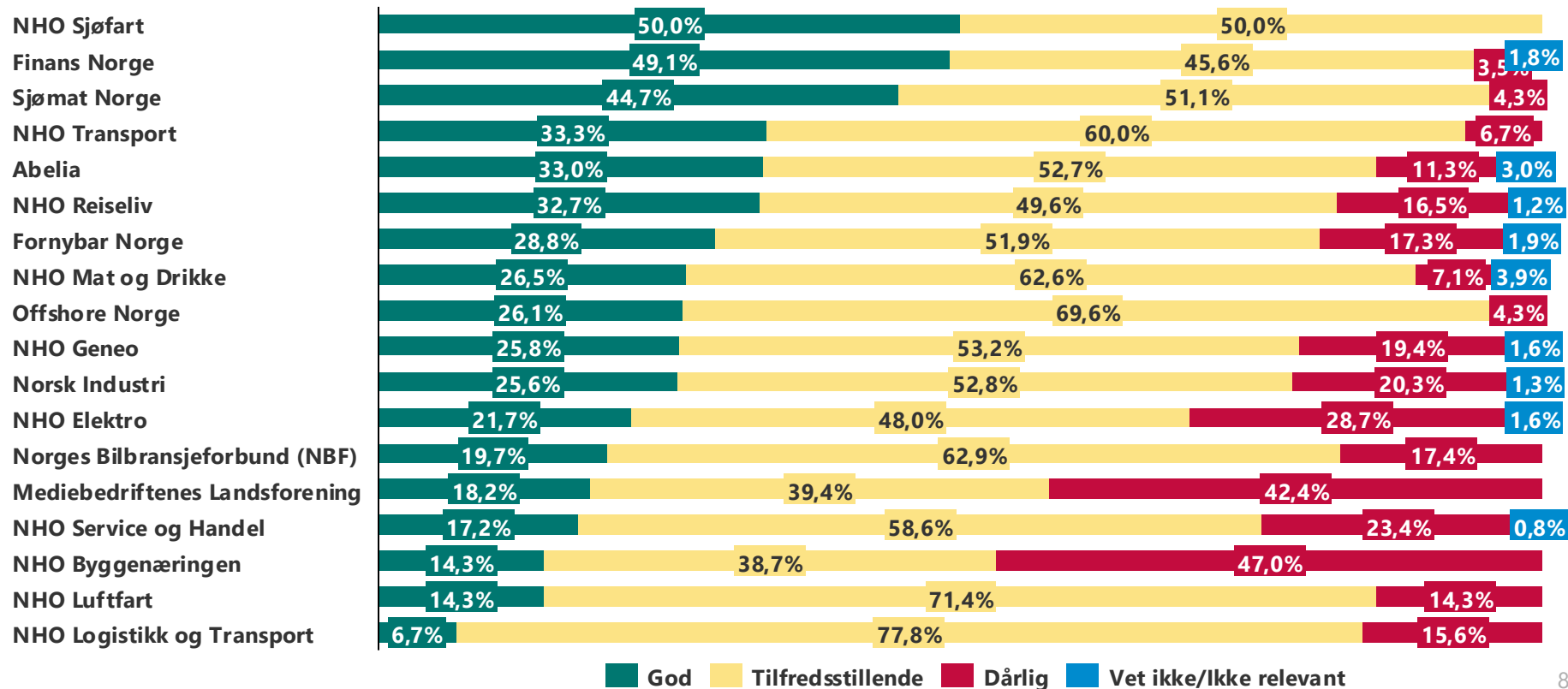

Innhold

- Bakgrunn
- Utvikling forrige periode
- **Fremtidsutsikter**

Markedsutsiktene de neste 6 månedene ser svakest ut for Drift og service, Handel og NFVB (laveste nettotall)

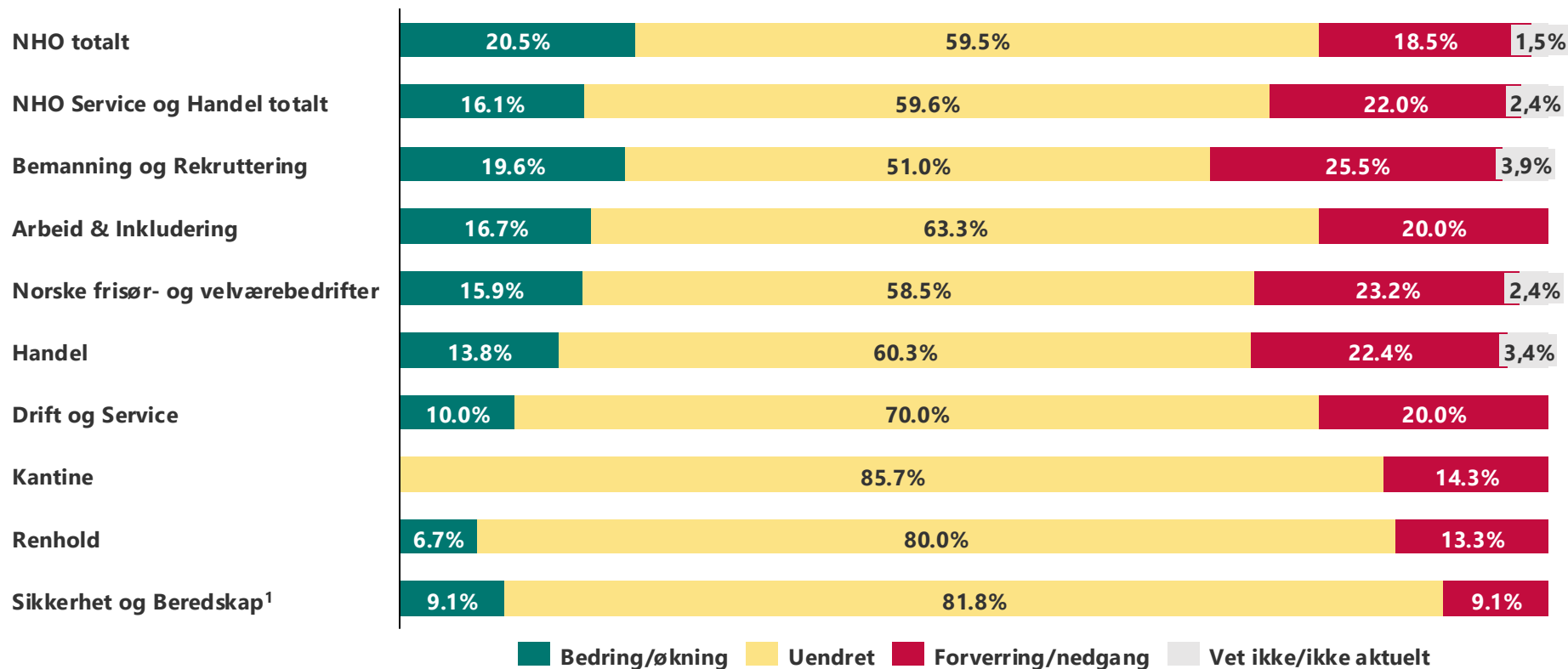

På kort sikt (6 mnd) er det marginalt flere av medlemmene som tror markedssituasjonen forbedres enn forverres

Nettoandel (andel som svarer bedring – andel som svarer forverring)

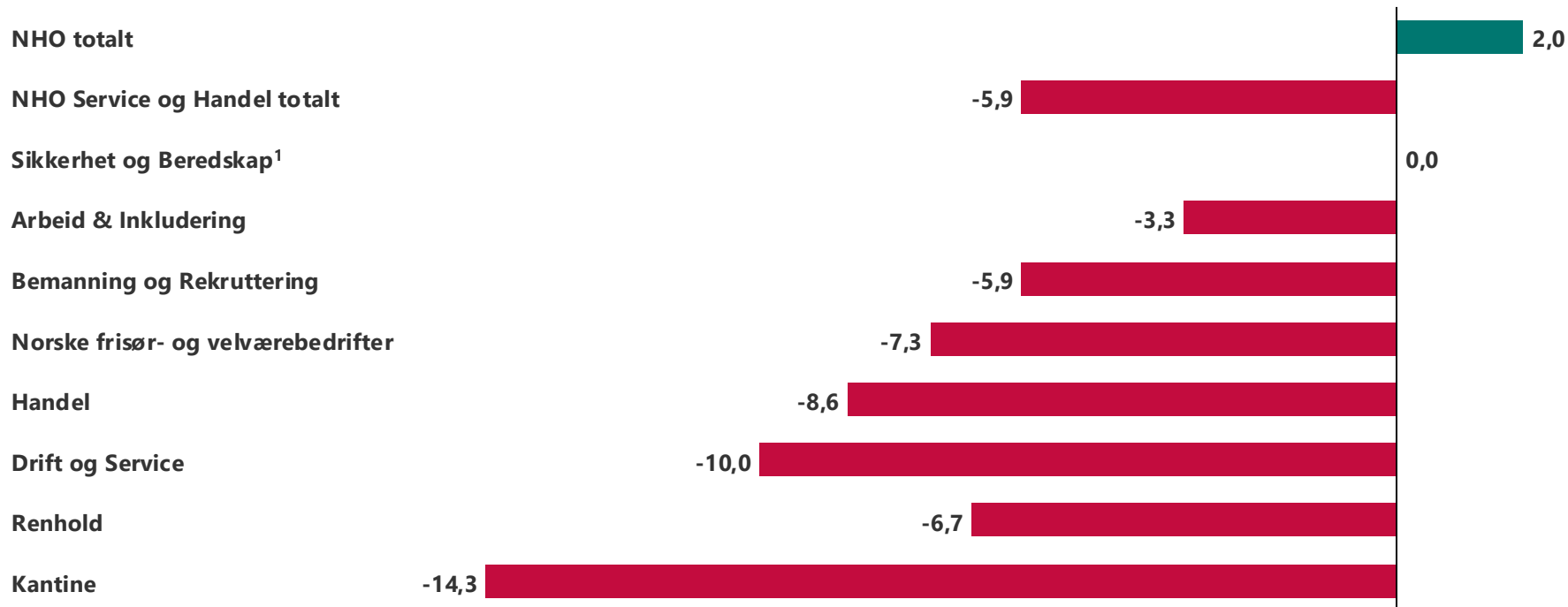

Etter litt optimisme er det igjen flere medlemmer i NHOSH som tror markedet blir dårligere de kommende 6 mnd enn bedre

Nettoandel (andel som svarer bedring – andel som svarer nedgang)

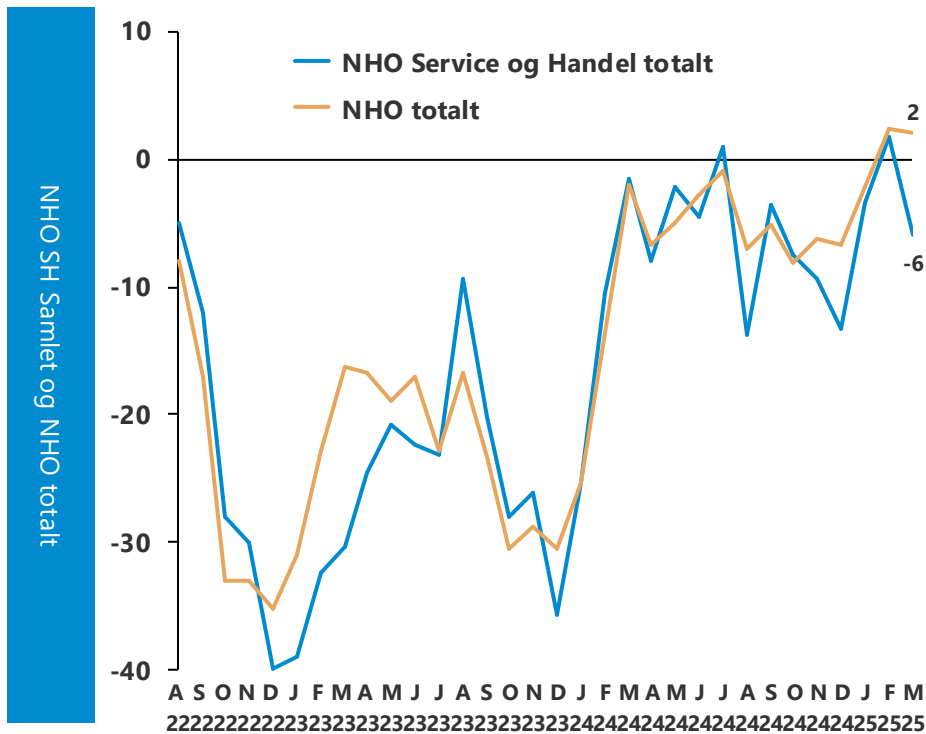

Bemannings og Rekruttering

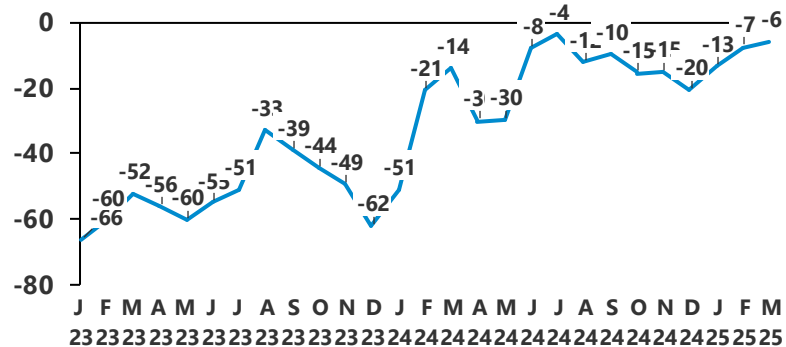

Drift og Service

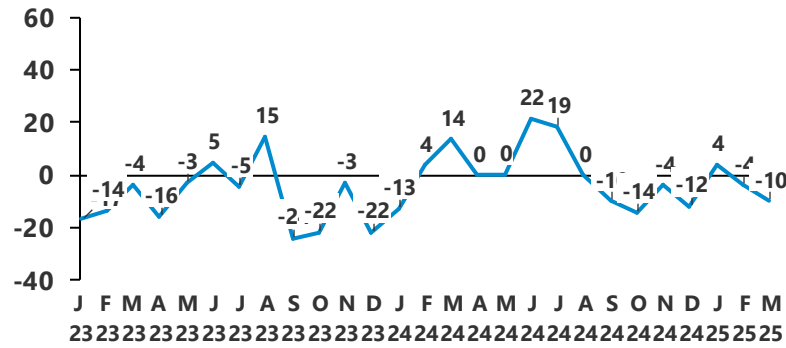

Fremtidsutsiktene faller i alle bransjer

Nettoandel (andel som svarer bedring – andel som svarer nedgang)

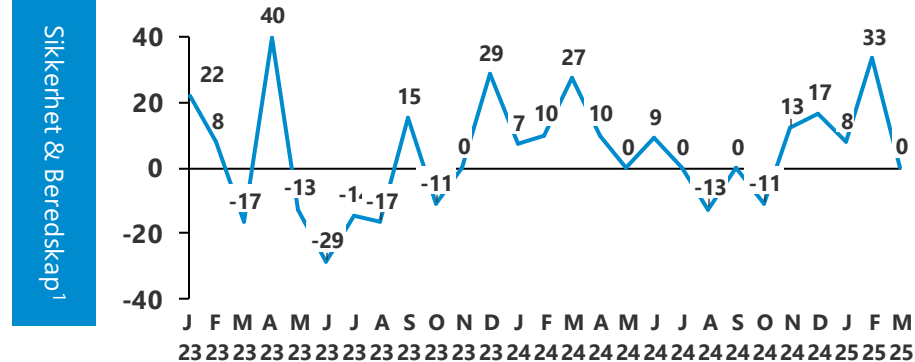
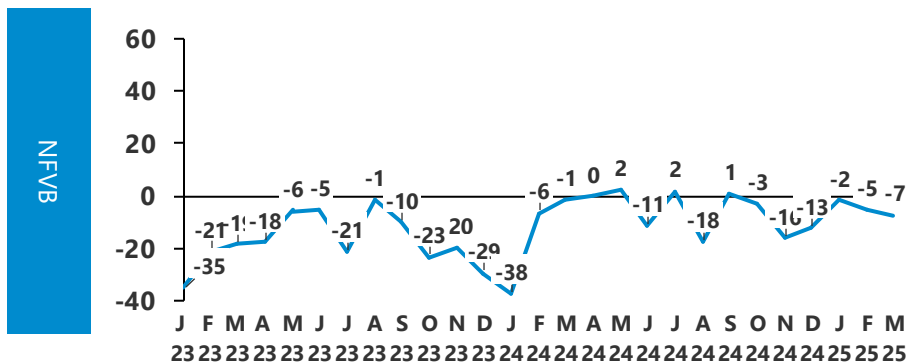
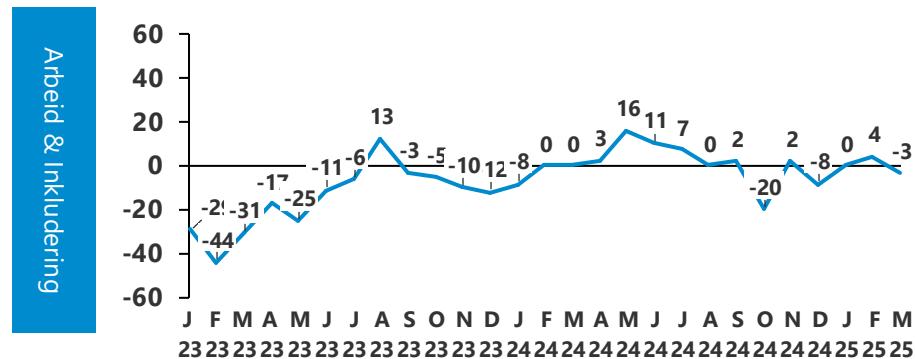
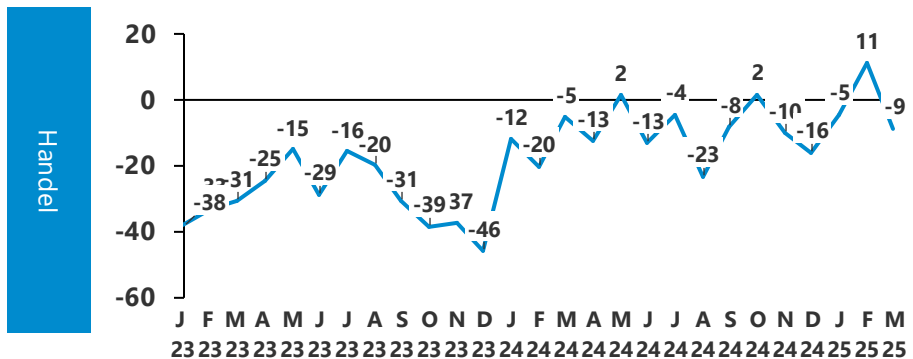

Markedsutsiktene de kommende 6 månedene spriker blant bransjene i det norske næringslivet

Hvordan vurderes markedsutsiktene for din bedrift de neste 6 månedene?

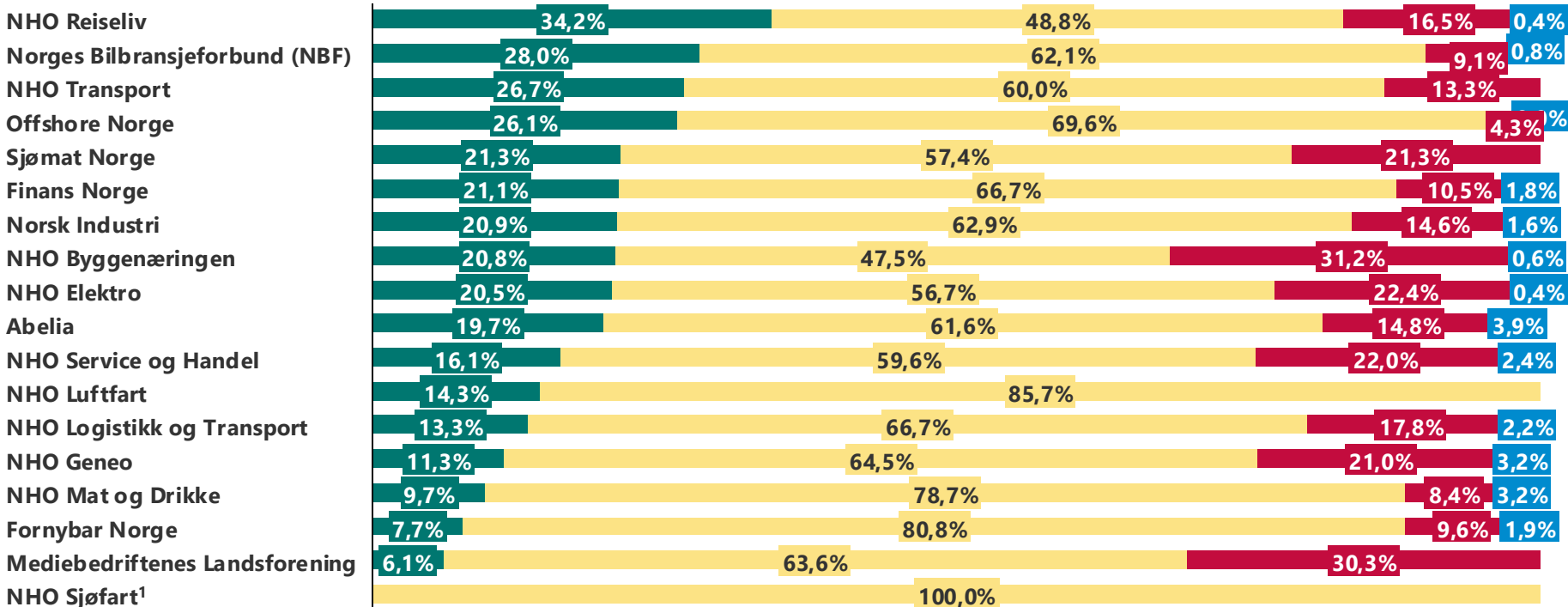

Bedring/økning Uendret Forverring/nedgang Vet ikke/ikke aktuelt

Fremtidsutsiktene i de andre delene av næringslivet spriker mye og flere av NHOSH bransjene ligger lavt

Markedsutsikter i mars (andel svart bedring fratrukket andel svart forverring)

